

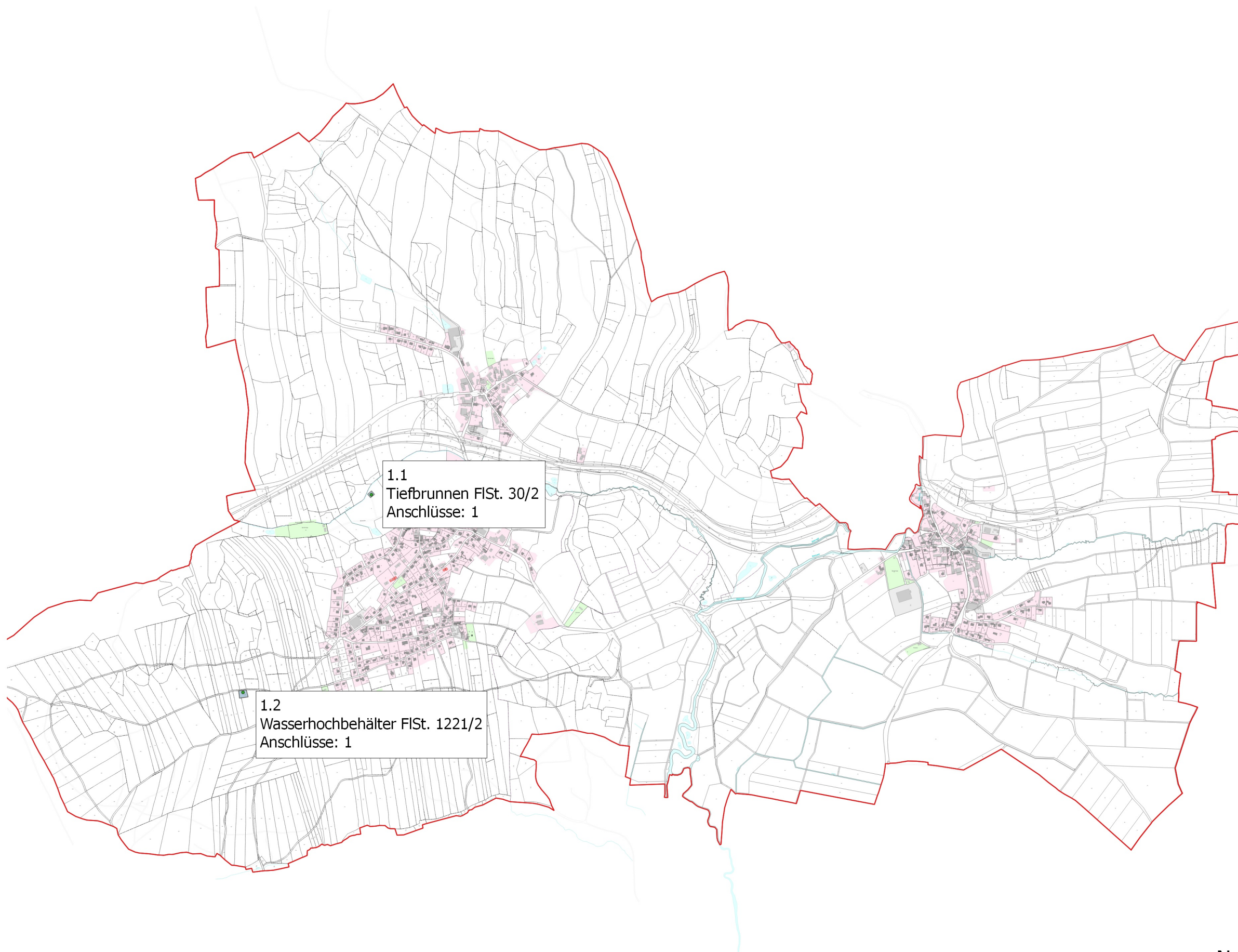

Breitband Gemeinde Schneckenlohe

Erschließungsgebiet Auswahlverfahren BY-2







Legende

Erschließungsgebiet_AV_BY-2

 mind. 500 MBit/s Down- und 100 MBit/s Upstream

Anschlüsse_AV_BY-2 [2]

-  Hausanschluss mit Hsnr. [0]
-  Hausanschluss ohne Hsnr. [2]
-  Grundstücksanschluss mit Hsnr. [0]
-  Grundstücksanschluss ohne Hsnr. [0]

Reuther NetConsulting
Glasfaser - Internet - Digitalisierung - Sicherheit



Planung: Reuther NetConsulting
Am Kommbühl 46
96231 Bad Staffelstein
Tel.: +49 (0) 9573 / 23 990 - 0
Fax: +49 (0) 9573 / 23 990 - 19
eMail: info@r-nc.de
Web: www.r-nc.de

Auftraggeber: Gemeinde Schneckenlohe
Henneschberg 20
96277 Schneckenlohe

	Datum:	Name:
Geplant:	27.11.2018	S. Dillinger
Gezeichnet:	27.11.2018	S. Dillinger

Inhalt / Bezeichnung: Breitband Gemeinde Schneckenlohe
Erschließungsgebiet Auswahlverfahren BY2

Status: Freigabe **Version:** v1.0

Maßstab: (A3) 1:16.000 **Blatt:** 1 von 1

Grundkarte © Landesamt für Digitalisierung, Breitband und Vermessung Bayern
Karte nicht zur Maßentnahme geeignet.

